

\* nota: ventilazione meccanica al tetto, n. 10 ricambi ora

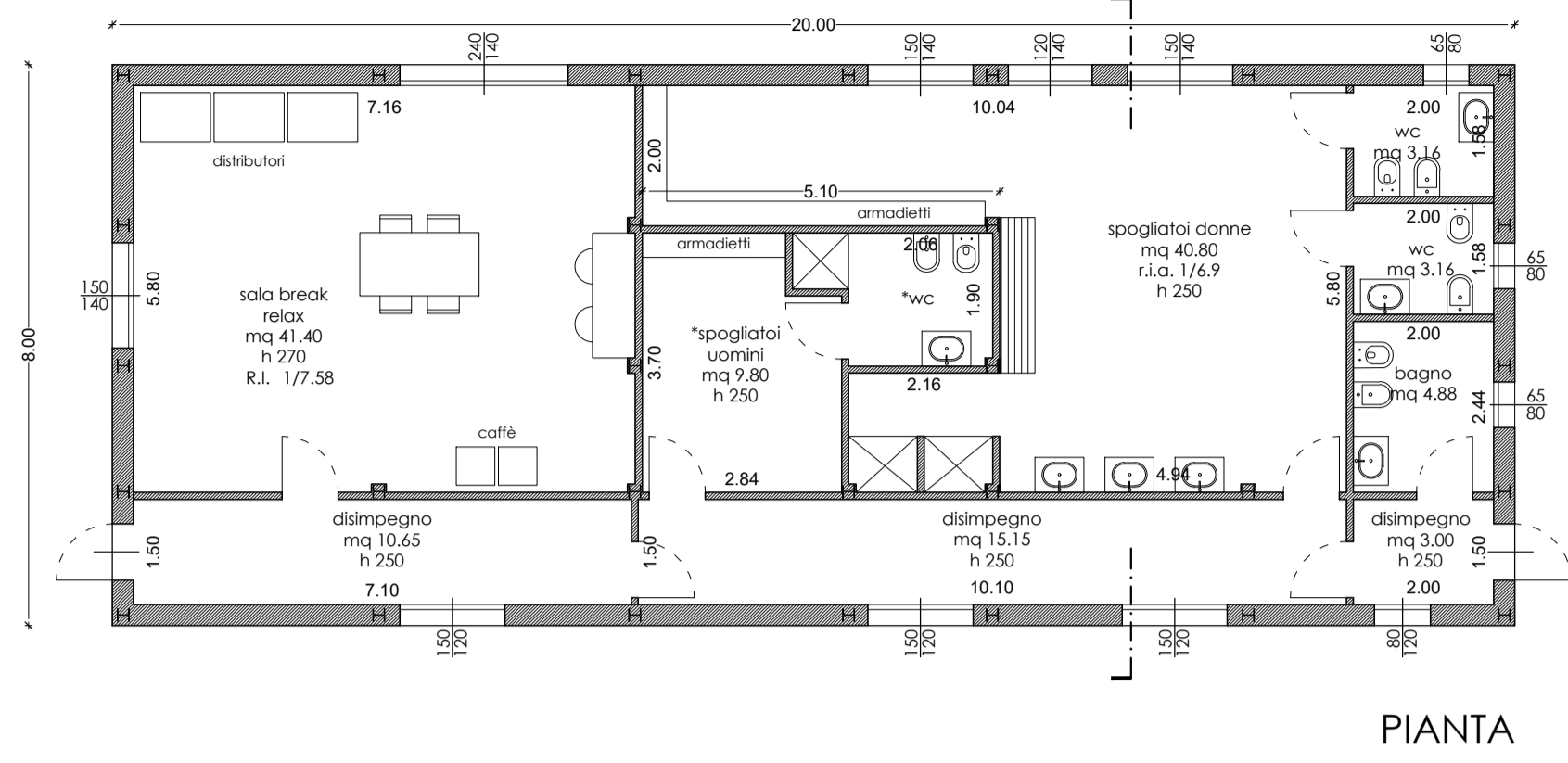

PIANTA



PROSPETTO OVEST

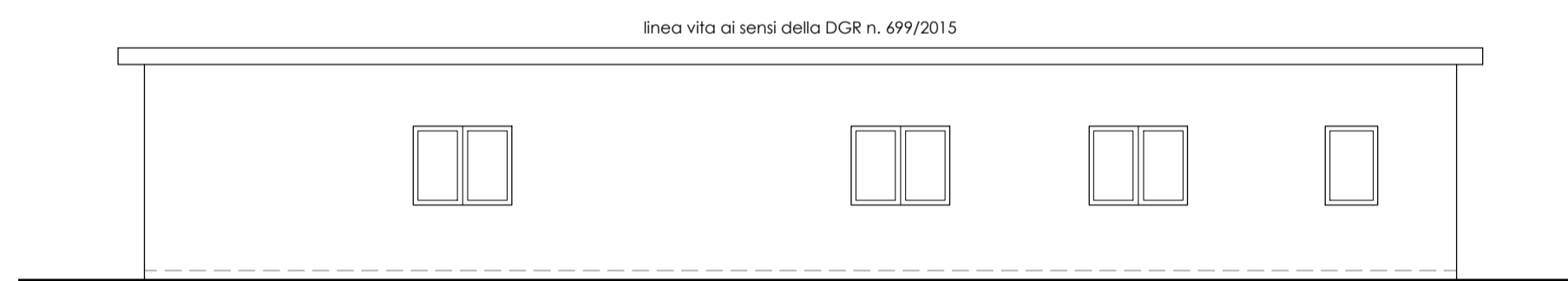

PROSPETTO EST

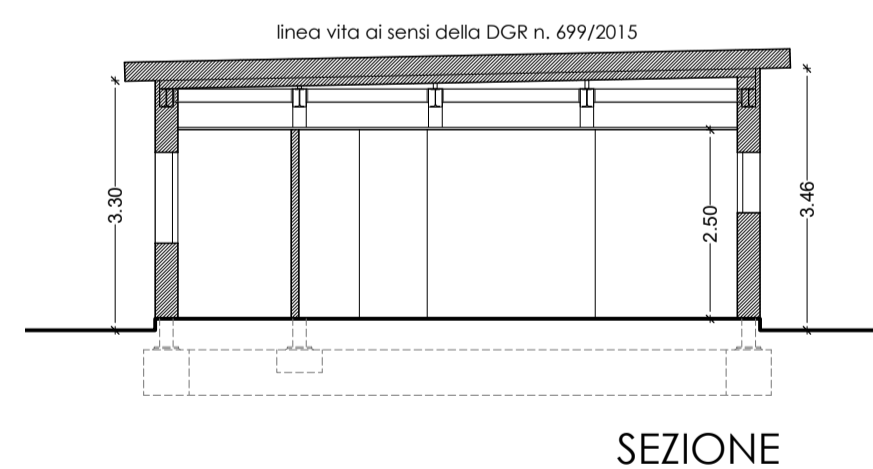

SEZIONE



PROSPETTO SUD

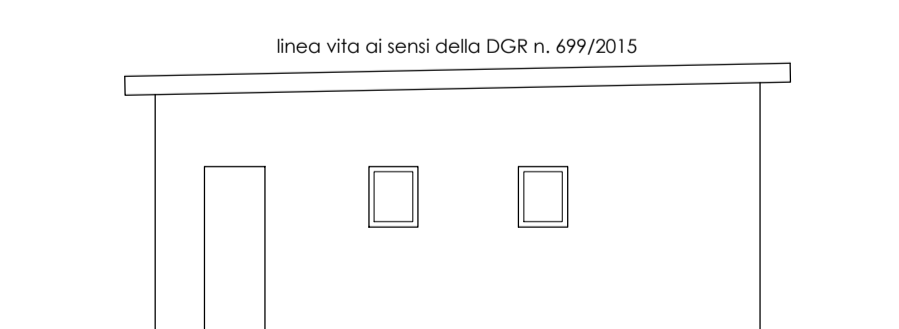

PROSPETTO NORD

SERVIZI

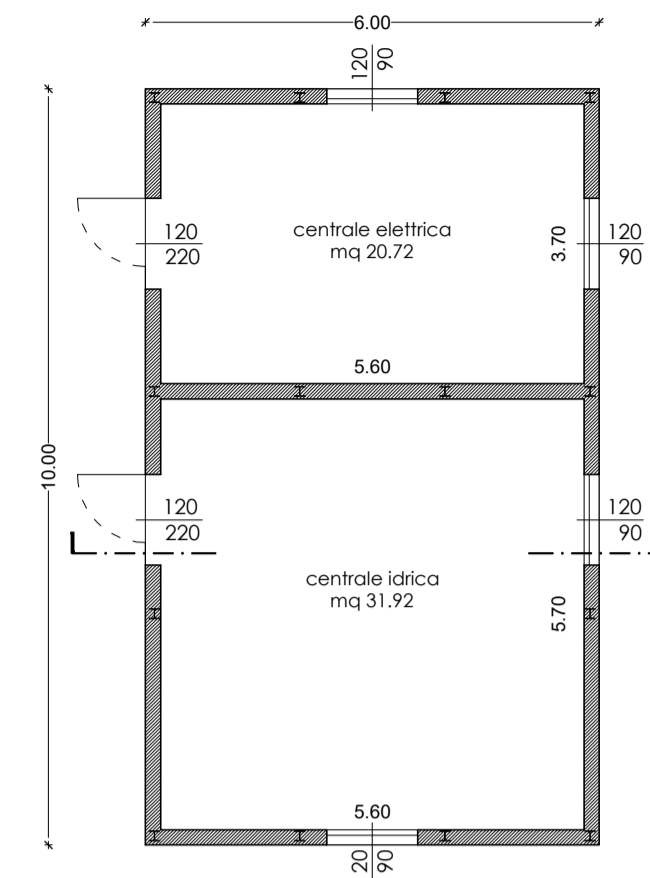

PIANTA

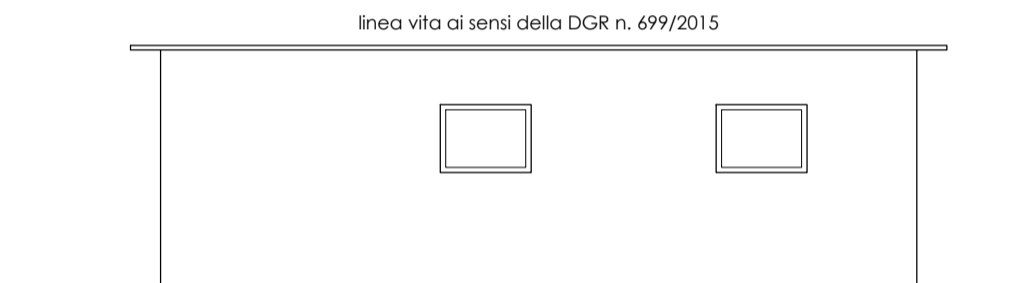

PROSPETTO NORD

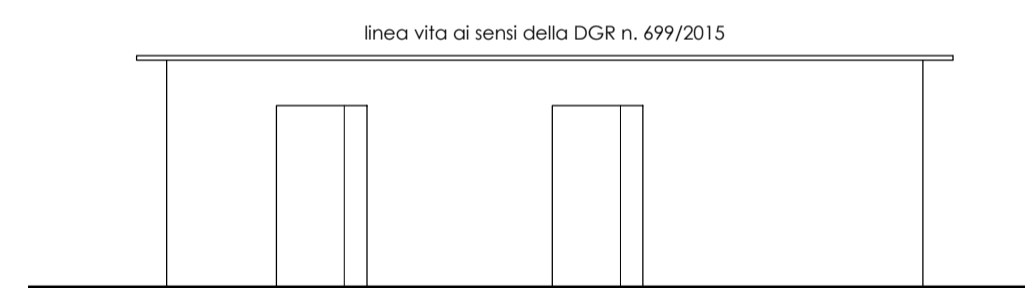

PROSPETTO SUD

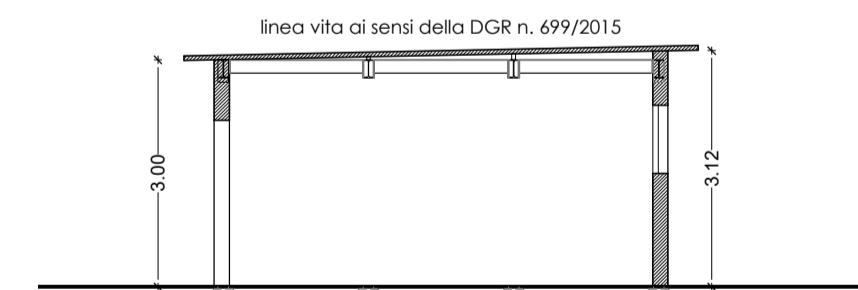

SEZIONE

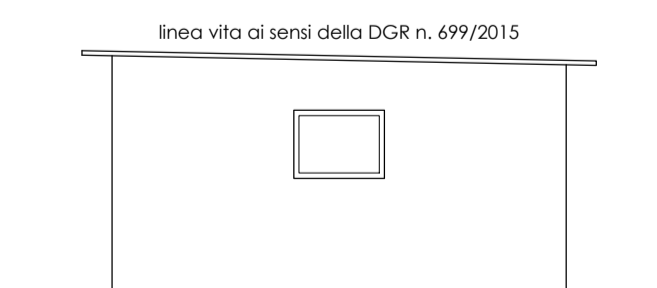

PROSPETTO OVEST

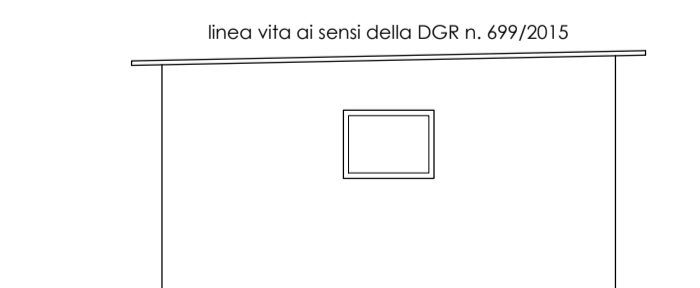

PROSPETTO EST

CENTRALE IDRICA E CENTRALE ELETTRICA

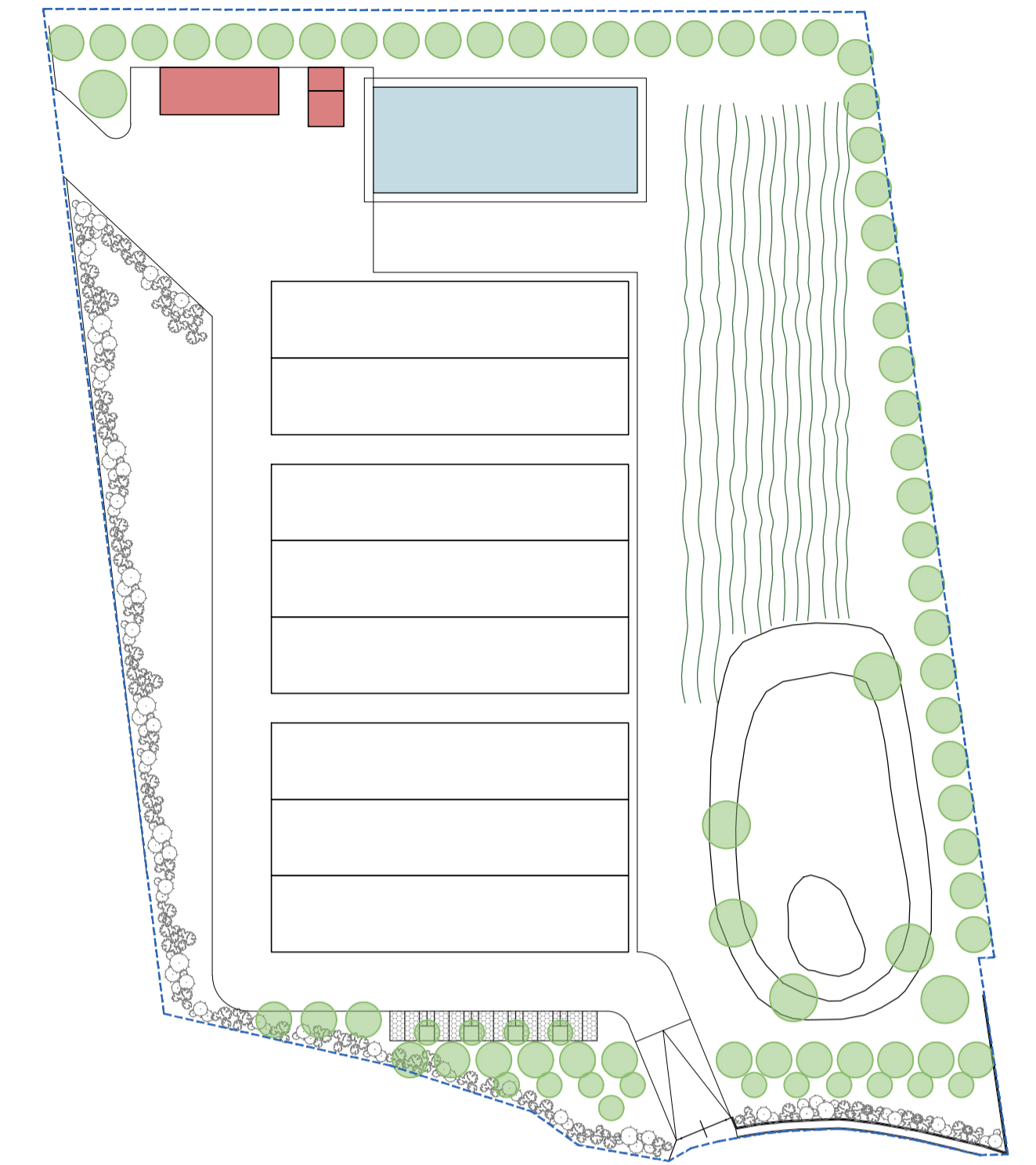

PLANIMETRIA\_1:1000

**VITRO plant**  
Technologies for Agricultural Plants

**COMUNE DI GAMBETTOLA**

PROGETTO PER LA COSTRUZIONE DI NUOVO  
IMPIANTO SERRICOLA IN AMPLIAMENTO A QUELLO ESISTENTE  
ISTANZA PROCEDIMENTO UNICO AI SENSI Art. 53 L.R. 24/17

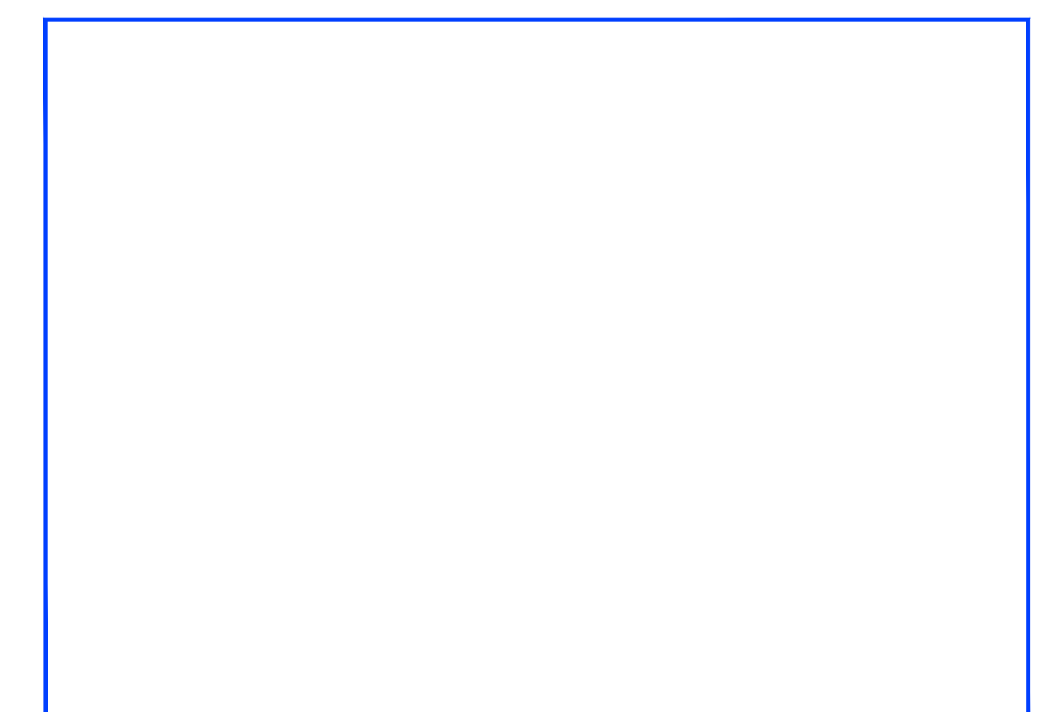

Proprietà:  
**VITROPLANT ITALIA S.r.l. SOCIETA' AGRICOLA**  
con Sede legale in Budrio di Cesena (FC), Via Loreto n.170, p.i. 03437480407

Elaborato:  
**AUSL  
PROGETTO LOCALI SERVIZI E  
IMPIANTI  
PIANTE, PROSPETTI, SEZIONE**

Tavola:  
**AUSL\_5**

Scala: 1:100  
Data: DICEMBRE 2023

Tecnico:  
**Arch. STEFANO ROSSI**  
Via Plauto, 50  
47021 Cesena (FC)  
tel. 0547/25912  
e-mail: s.rossi.architetto@gmail.com

Timbro e firma:

**STUDIO STEFANO ROSSI** architetto  
Via Plauto, 50 - 47021 Cesena - tel 0547/25912 - e-mail: s.rossi.architetto@gmail.com - www.studiostefanorossi.com

COMUNE DI GAMBETTOLA  
Comune di Gambettola  
COPIA CONFORME ALL'ORIGINALE DIGITALE  
7/2024 DEL 27/11/2024  
F.L. MARCELLO STEFANO ROSSI

Questo disegno è il risultato del progetto. Studio dell'Arch. Stefano Rossi. Il cliente ne vanta la divulgazione in terzi e la copia, anche in parte, senza autorizzazione del 25/06/2024 C.C.A. 20/04/194 n.030